

被災地カーシェアリングとは

震災で車を失った仮設住宅、みなし仮設住宅の住民の方のために、全国から寄せられた中古車を被災地で共同で活用し、「助け合い」を育む活動です。

ご用意いただくもの

出発時に運転される全ての方の免許証をご提示願います。合せて、現住所を確認できる公共料金の領収書もしくは保険証をご提示ください。

ノン・オペレーションチャージ (NOC)

レンタカーの使用中に事故を起こし、車両に損害を与えた場合には、損害の程度や修理期間に関わらず、営業補償の一部として下記のノンオペレーションチャージを申し受けます。

・自走可能な場合・・・2万円　・自走不可能な場合・・・5万円

※別途レッカー代等の車両移送費はお客様負担となります。

保険・補償制度

当協会の車両には、下記の金額を限度として保険その他の制度による補償が付いています。但し、補償額を超えたもの、免責金額及び保険約款の免責事項に該当する事故、貸渡約款に違反する事故及び使用による損害は、原則お客様負担となります。

対人：無制限、対物：無制限（免責額 5 万円）、人身傷害：3000 万円 / 1 人（乗車中のみ）、車両：時価額（免責額 5 万円）

ご予約方法

電話もしくはメールにてご連絡ください。※メールの場合お名前、住所、生年月日、電話番号、希望車種、利用開始日時、利用終了予定日時をご記名の上件名『レンタカー予約申し込み』をお願いします。

予約専用アドレス：yoyaku@japan-csa.org

電話番号：0225-22-1453

＊ レンタカー料金表 ＊

支援団体を支援する方、支援活動される方はメンバー価格（半額）

※詳しくは下のメンバー制度についてをご参照ください。

	6 時間	6 時間以上、 営業時間内	24 時間	以降1日ごと	超過料金 / 1 時間
電気自動車	2,500 円 (5,000 円)	3,000 円 (6,000 円)	4,250 円 (8,500 円)	3,500 円 (7,000 円)	500 円 (1,000 円)
軽自動車	1,750 円 (3,500 円)	2,250 円 (4,500 円)	3,000 円 (6,000 円)	2,500 円 (5,000 円)	500 円 (1,000 円)
軽貨物車	2,000 円 (4,000 円)	2,500 円 (5,000 円)	3,500 円 (7,000 円)	3,000 円 (6,000 円)	500 円 (1,000 円)
小型乗用車	2,000 円 (4,000 円)	2,500 円 (5,000 円)	3,500 円 (7,000 円)	3,000 円 (6,000 円)	500 円 (1,000 円)
普通自動車	2,500 円 (5,000 円)	3,000 円 (6,000 円)	4,250 円 (8,500 円)	3,500 円 (7,000 円)	500 円 (1,000 円)
ミニバン	5,000 円 (10,000 円)	6,000 円 (12,000 円)	9,000 円 (18,000 円)	7,500 円 (15,000 円)	1,000 円 (2,000 円)
天ぷらカー (8人乗りハイエース)	5,500 円 (11,000 円)	6,500 円 (13,000 円)	10,000 円 (20,000 円)	8,000 円 (16,000 円)	1,000 円 (2,000 円)
バン	4,250 円 (8,500 円)	4,750 円 (9,500 円)	7,000 円 (14,000 円)	5,250 円 (10,500 円)	1,000 円 (2,000 円)

※表示価格はメンバー価格、()内は通常価格です。※税別。料金は2014年8月現在のものです。

※ガソリンは満タンでお返しください。ご都合により満タンでお返しにならない場合には、当社にて定める走行キロ換算料金によりご精算させていただきます。※カーナビ・ETC は車種によって設置状況が異なるので、予めご確認ください。尚 ETC はカードをご持参下さい。※ご利用の際は、必ず事前に予約してください。(少数人員の為、営業所に滞在していない場合がございます)※車種は流動的なため、ご利用の度に事前に確認をお願いします。※料金のお支払は予定料金を出発時に申し受け、帰着時に過不足分を精算させていただきます。※予定時間から 48 時間以内のキャンセルにつきましては、予定料金の 50%の予約取消手数料を申し受けます。

メンバー制度について (CLUB RO:LY)

私たちが直接関わりがあり、地道な活動を継続されている支援団体を「CLUB RO:LY 提携支援団体」として加盟いただいています。これら提携支援団体の支援者、及び新たに支援された方(5,000 円以上の寄付)に CLUB RO:LY に加盟いただき、会員価格でご利用いただけます。提携支援団体の支援者の方は、事前に支援団体の紹介を受けた上で手続きをさせていただきます。

提携支援団体

一般社団法人 OPEN JAPAN/ 古民家再生 IBUKI プロジェクト / [3 月 10 日] 制作室 / 石巻仮設住宅自治連合推進会 / NPO 法人 移動支援 Rera / こはく (白空 / Co Hack) / TEDIC / 公益社団法人 日本医療社会福祉協会 (JAWSWHS) / 石巻 NOTE (NPO 法人 Switch) / High bridge (石巻海さくら) / 一般社団法人 みらいサポート石巻 / 一般社団法人 BIG UP 石巻 / NPO 法人 キャンパー / NPO 法人 応援のしっぽ / 一般社団法人 はまのね / 東日本大震災支援全国ネットワーク (JCN) / 一般社団法人 キャンパス東北 / 一般社団法人 ピースボード災害ボランティアセンター / 一般社団法人 イトナブ石巻 / 一般社団法人 ISHINOMAKI2.0 / 一般社団法人 つむぎや / NPO 法人 スマイルシード / NPO 法人 / 丸シッコ / NPO 法人 石巻復興支援ネットワーク (やっぺす) / NPO 法人 にじいろクレヨン / 住民任意団体 WE ARE ONE 北上 / 組組 JAPAN / こどもおんぼにー / おだっぺりい / いしのまきカフェ「」 / NPO 法人 JEN / 日和キッチン ... 等
※随時追加加盟いただいておりますので詳しくはホームページをご確認ください。

提携支援団体募集しています。
あなたが応援したい真面目な団体を紹介してください。

(約20分)のてんぷら油付

麻油で走る「てんぷらカー」もあるよ

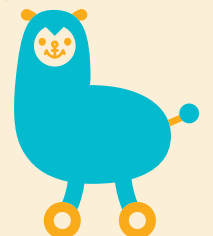



富山県の方から寄付いただいたトヨタ・プラットフォームは、女川町の水産加工品店舗らで活用され、役割を終えて戻ってきた時、車検まで残り3か月でした。レンタカーで貸し出し維持費を捻出し、現在は石巻の牡鹿半島にある仮設住宅でカーシェアリングで活用されています。

背景

私達は全国から寄付いただいた約65台の車を活用して、車を被災された方々

を対象にカーシェアリングによるサポートを石巻市を中心にを行っています。私たちが貸し出した車の中には、役割を終えて返却される車もあり、中には車検を目前としているもあります。その場合、車の維持費を捻出できずやむを得ず、廃車せざるを得ない状況にありました。私たちは、そんな車の維持費を捻出するために『レンタカー事業』を始めました。返却された車をレンタカー登録し、有料で貸し出すことによって維持費を捻出し、車検を通した状態で改めてカーシェアリング等の支援活動に活用していきます。また、被災地を訪れる人が年々減っていたり、地道に被災地を支援し続ける同志である団体が経済的に苦勞をしている状況も現場で見してきました。そこで、私たちは、入会金をいただく代わりに、支援団体を支援いただくとメンバー価格(半額)でレンタカーを利用できるようにしました。何度も被災地訪れていただきたい。そして支援団体を通して被災地と関わりを持ち続けていただきたい。たくさんの思いの詰まった私たちのレンタカーで被災地を巡ってください。



ほぼ全員地元スタッフです。車を活用した社会貢献のモデルを石巻に作ることを目指し、日々奮闘しております!(OPEN JAPAN レンタカー営業所前)



一般社団法人 日本カーシェアリング協会
OPEN JAPAN レンタカー営業所

tel : 0225-22-1453

mail : yoyaku@japan-csa.org

url : http://japan-csa.org

〒986-0821 石巻市住吉町1-1-2

営業時間: 平日 9:00 ~ 18:00

※16:00以降は営業所へお越しいただく際は事前にご連絡ください。早朝等の営業時間外や週末も事前にご連絡頂ければご利用頂けますので、気軽にご連絡ください。

デザイン: 吉田耕作, 東京学芸大学 正木賢一研究室

この事業は赤い羽根「災害ボランティアNPO活動サポート募金」の助成を受け実施しています。

要予約



もう一度被災地へ 支援活動を応援するレンタカー



シェアバカー1号
スートン

被災地にもう一度来ていただくためと
支援活動を維持させるために
私達はレンタカーを始めました。

※スートン(石)とローリー
(巻)で「石巻」なんです。

シェアバカー2号
ローリー



日本カーシェアリング協会
Japan Car Sharing Association